

Investissement LMNP

By Revenu Pierre

LA RÉPUBLIQUE DOUAI (59)

Etudiants - NEORESID

LA RÉGION : HAUTS-DE-FRANCE

Avec 6 millions d'habitants en 2017, les Hauts-de-France sont la 3ème région la plus peuplée de France.

En 2020, elle totalisait près de 236.000 étudiants, soient 3,7 % de la population, ce qui en fait également la 4e région la plus peuplée en étudiants

Il y a 111 résidences (publiques et privées), soit 1 résidence pour 2000 étudiants, ce qui en fait la 5e région avec la plus forte demande de logements.

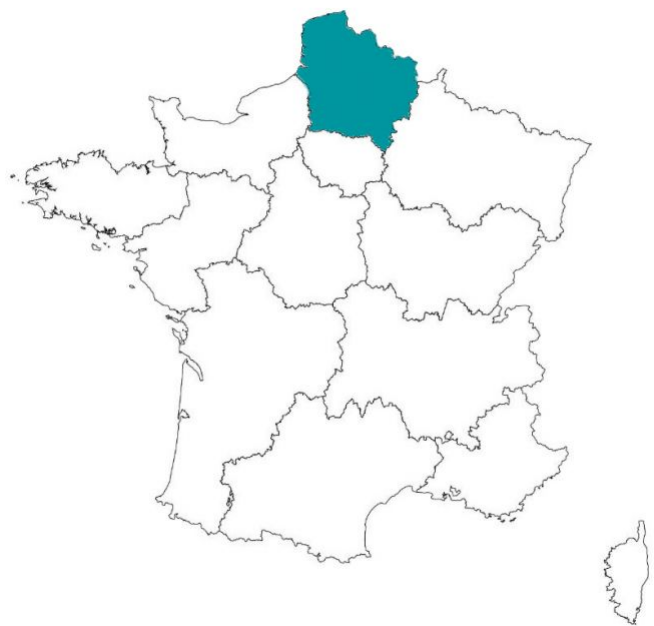

LA VILLE : DOUAI

Douai est une commune située dans le département du Nord.

Elle comptait 41 000 habitants en 2018, dont 2000 étudiants, et une seule résidence étudiante.

Le revenu annuel médian par habitants était de 15 223 € nets en 2014.



RÉSIDENCE "LA RÉPUBLIQUE"

Unique résidence étudiante de Douai, "La République" est idéalement située en centre-ville, à moins de 10 minutes de plusieurs infrastructures de loisirs, comme le bowling ou la piscine, et proche de la faculté de Droit et de l'École des Mines de Douai.

La résidence propose des studios de 18 m². Elle a été notée 8,8 / 10 sur location-etudiant.fr.

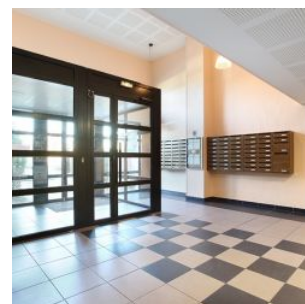
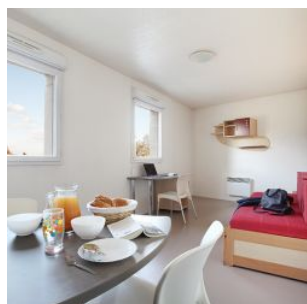
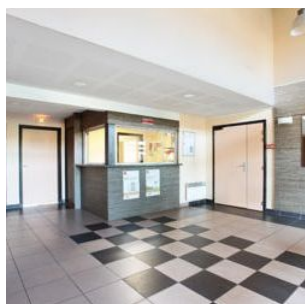

SITUATION

**944 Boulevard de la République
59500 Douai**

A proximité :

- Ecoles des Mines de Douai à 1 km ;
- Faculté de Droit à 1 km ;
- La Tour des Dames à 400 m ;
- Musée de la Chartreuse à 600 ;
- Lens à 18 km ;
- Lille à 30 km

La résidence est desservie par :

- Gare de Douai à 1 km ;
- Autoroute A21

